

CRA A. MODENA
SAN FELICE S/P

VIA DONATORI DI SANGUE

VAGABOND

PIANO RIALZATO

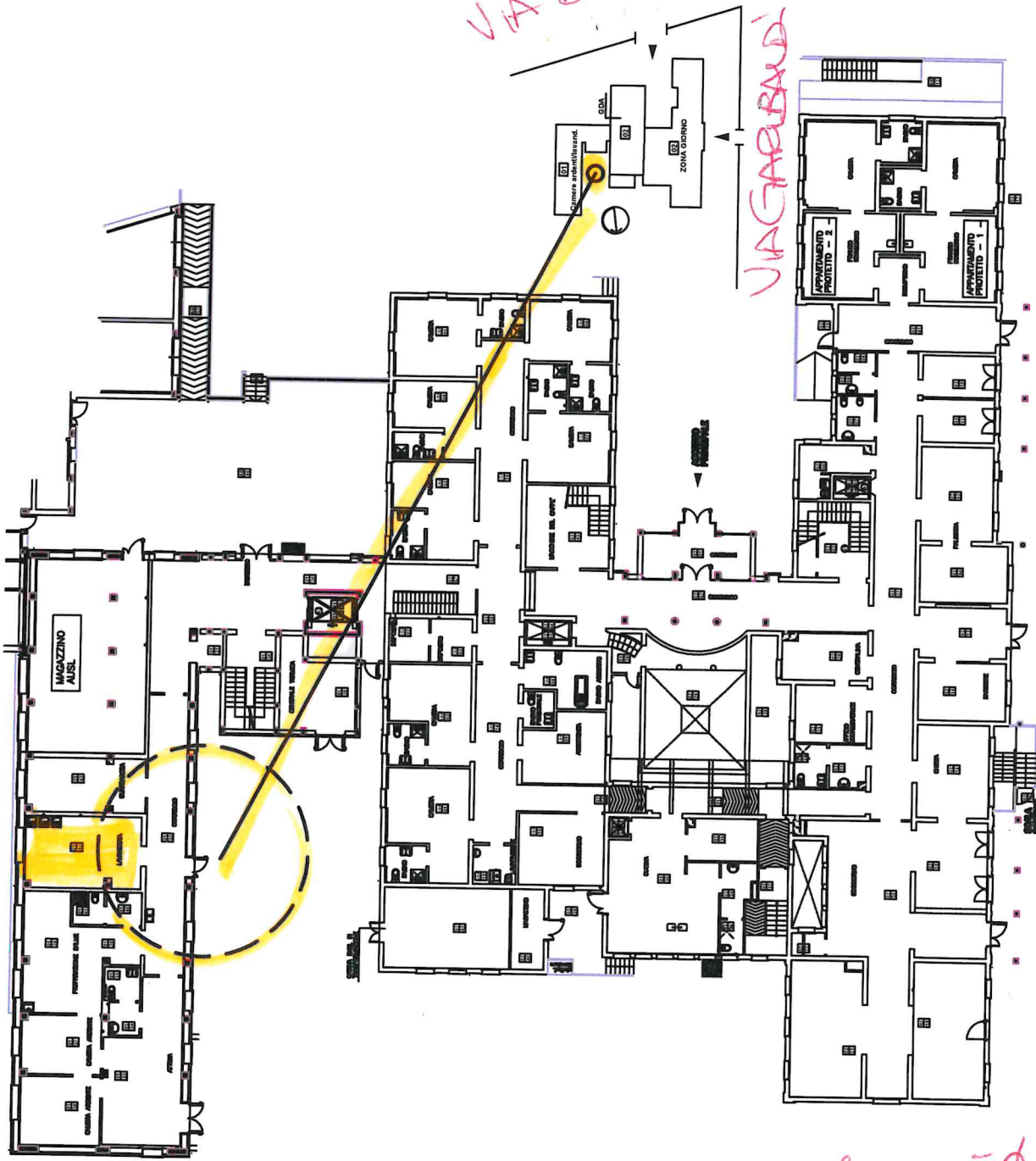

ACCESSO
DA
VIA
GARIBOLDI

GENTRO DUANO

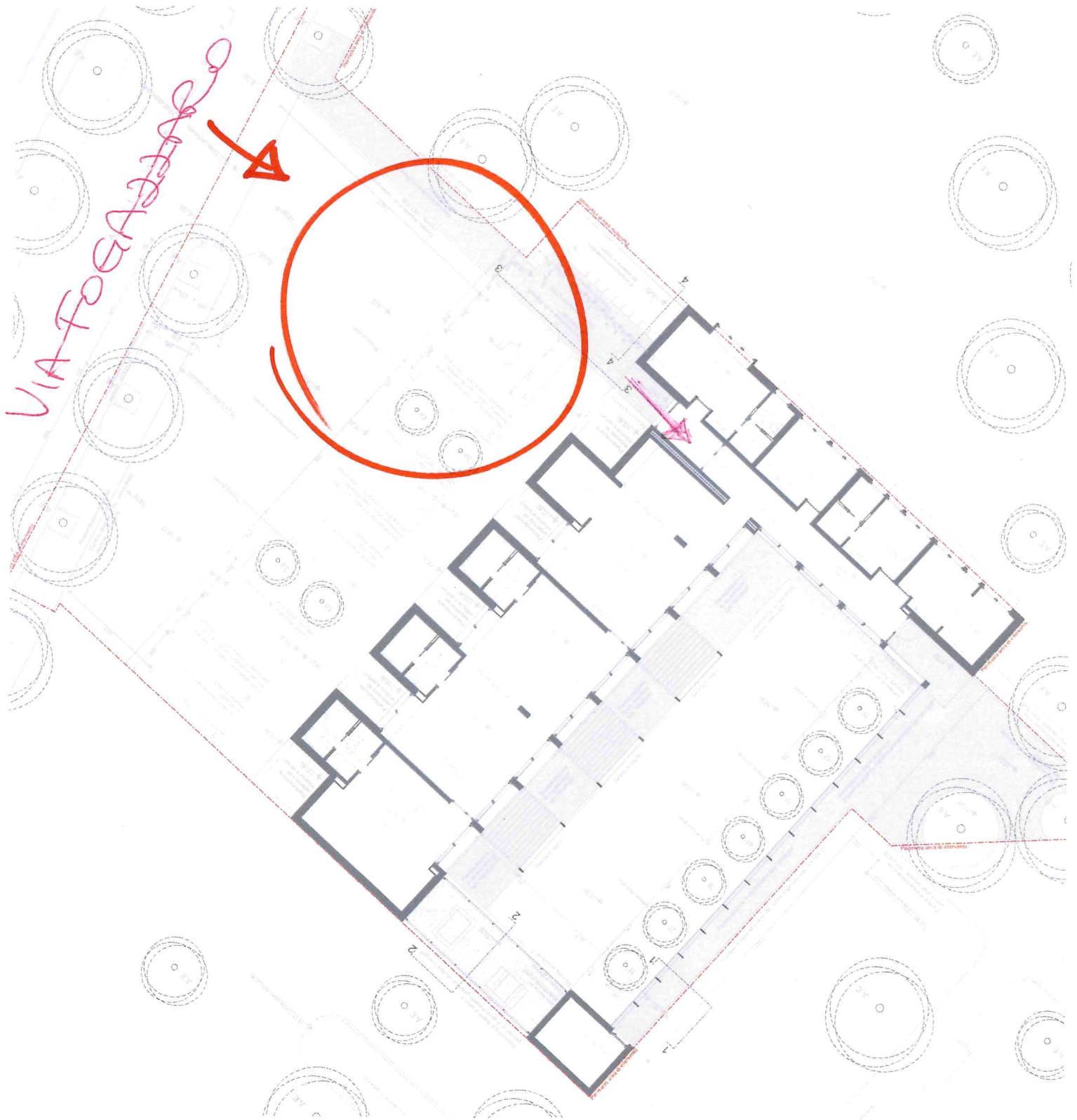

"I GELSI" MIRANDOLA

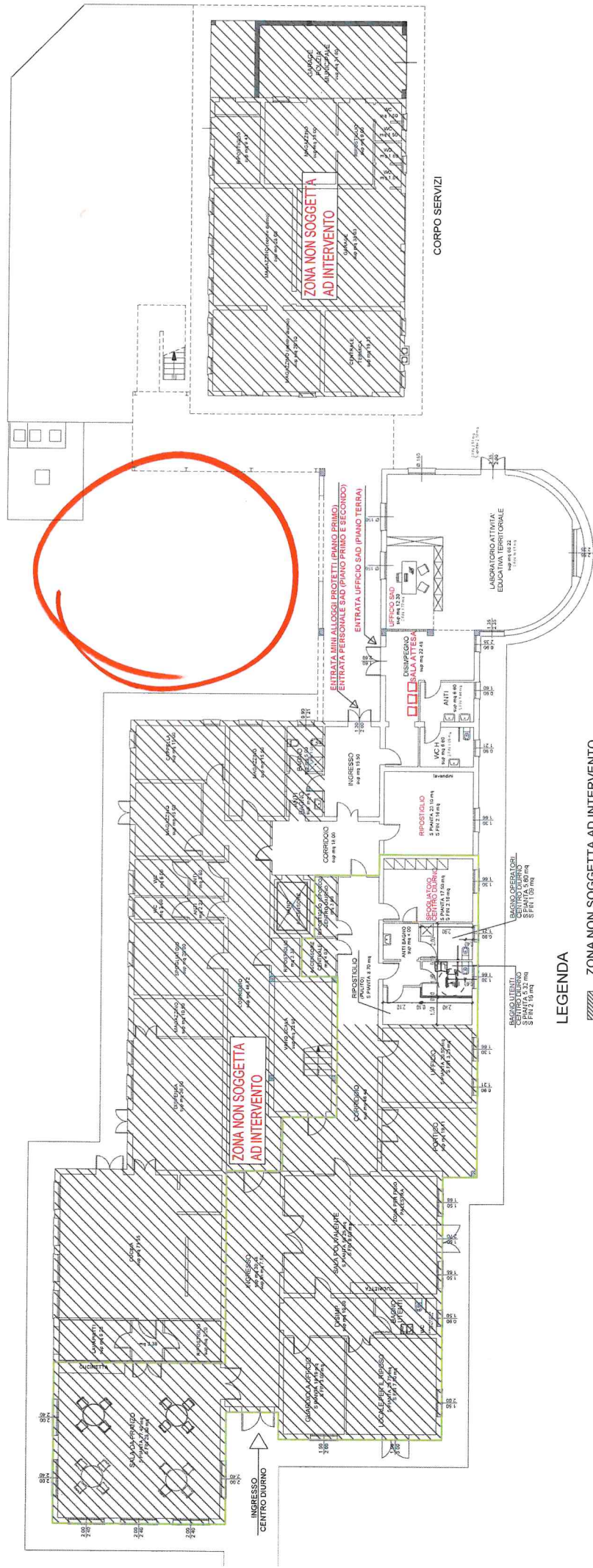

CENTRO DIURNO
 41 TIGHU, CONCORDIA S/S



PAZZALE
 YEARCONI

- LEGENDA
-  ZONA NON SOGGETTA AD INTERVENTO
 -  DELIMITAZIONE CENTRO DIURNO
 -  INGRESSO DA VIA A. GRAMSCI N.8

CENTRO DIURNO ANZIANI "LE QUERCE"
Via per Modena Ovest, 22
MASSA FINALESE (MO)

INGRESSO
S.A.D
▼

INGRESSO
1° GRUPPO
▶

INGRESSO 2° GRUPPO
E PERSONALE
▶



ANGELLO

CENTRO DIURNO "LE ROSE" VERCELLA

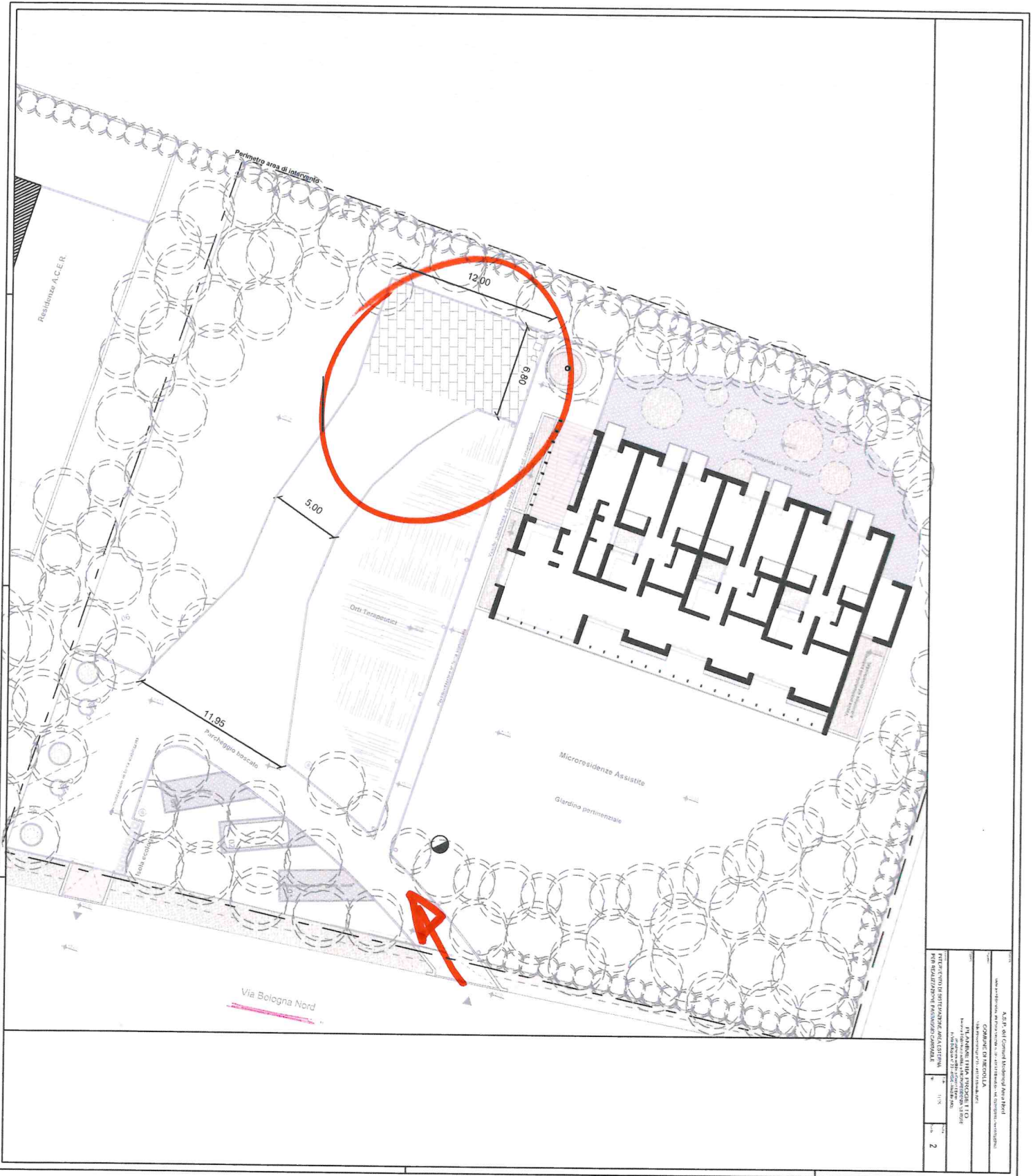

ALFA del Comune di VerCELLA	
Comune di VerCELLA	
P.L. ANTONI LUIGI PROSOLA I.T.O.	
Architetto	
Via S. Maria 10 - 13040 VerCELLA (VC)	
Tel. 0323/841111 - Fax 0323/841112	
E-mail: prosolal@comune.vercella.it	
PROGETTO PER L'EDIFICAZIONE DEL CENTRO DIURNO "LE ROSE" IN VERCELLA	
Scheda n. 11/2011	
Foglio n. 2	